

Brugsvejledning

P40 Biometrisk Hængelås

I leveringstilstand accepterer P40 Biometrisk Hængelås alle fingeraftryk.
 Der skal derfor som det første oprettes en administrator.
 Når det er gjort, kan kun administrator åbne låsen.
 Administrator kan herefter oprette op til 9 yderligere fingeraftryk, som kan åbne låsen.
 Administrator kan også slette alle indstillinger, så leveringstilstand genoprettes.

Sådan opretter du Administrators fingeraftryk:

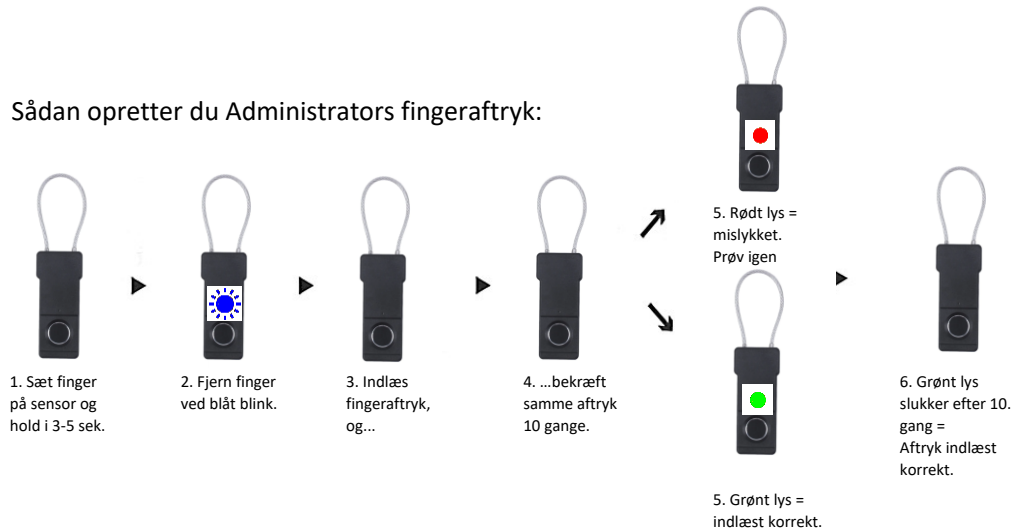

Sådan indlæser du aftryk 2-10:



Sådan nulstiller administrator og sletter alle aftryk:

